**BITTE AUSGEFÜLLT ZURÜCKSENDEN AN: presse@stiftung-ear.de**

stiftung elektro-altgeräte register®

| Adresse (vollständige Firmierung/Straße/Etage/ Abteilung/PLZ/Ort) | z. H. Frau/Herr | Telefon/ Durchwahl | E-Mail | Informationen zur Anlieferung |
|---|---|---|---|---|
| | | | | |

| DIN A2 Plakat allgemein (Seite 2) | Flyer DIN lang (Seite 3) | Thekenaufsteller für Flyer (Seite 4) | DIN A2 Plakat Lithium-Ionen-Akku (Seite 5) | DIN A2 Plakat Sammelgruppen (Seite 6) |
|---|---|---|---|---|
| | | | | |

# DIN A2 PLAKAT ALLGEMEIN

stiftung elektro-altgeräte register®

# FLYER DIN LANG

stiftung elektro-altgeräte register®

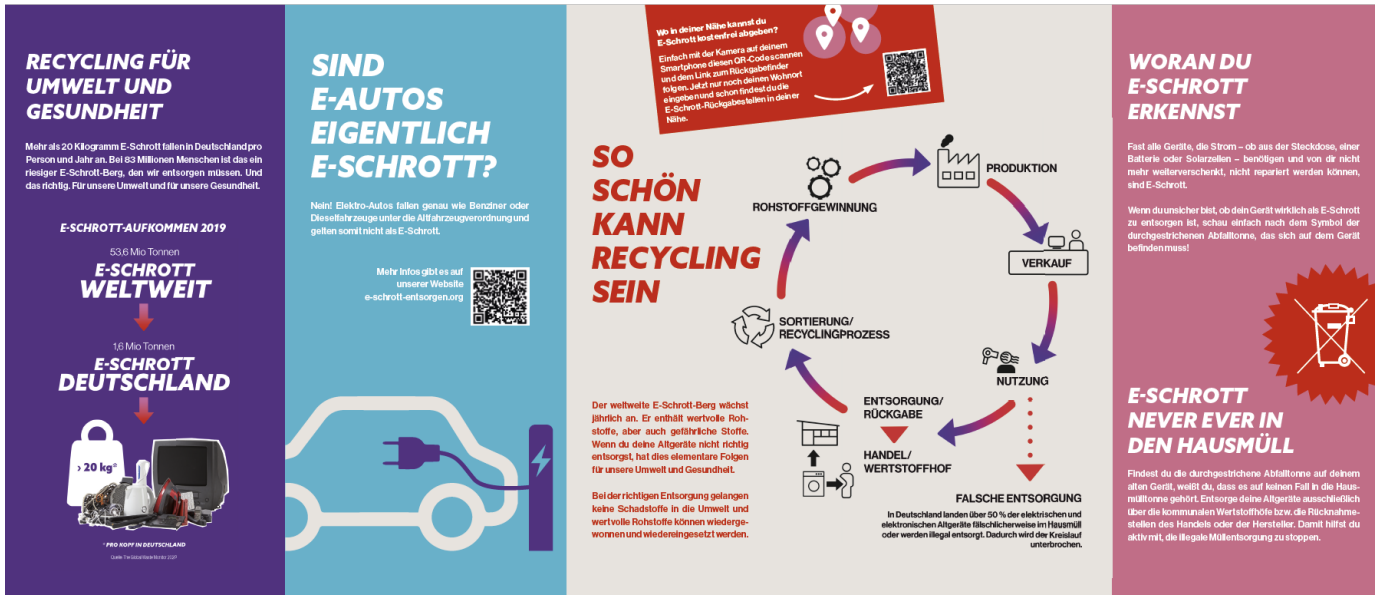

# THEKENAUFSTELLER FÜR FLYER

stiftung
elektro-altgeräte register®

# DIN A2 PLAKAT LITHIUM-IONEN-AKKU

stiftung elektro-altgeräte register®

# DIN A2 PLAKAT SAMMELGRUPPEN

stiftung elektro-altgeräte register®

PLAN E
E-Schrott einfach & richtig entsorgen

## DIE 6 SAMMELGRUPPEN FÜR ELEKTRO-ALTGERÄTE

**1**

### WÄRME-ÜBERTRÄGER

Kühlschränke, Gefriergeräte
Klimageräte, Wärmepumpen
Wäschetrockner mit Wärmepumpentechnologie

**2**

### BILDSCHIRME, MONITORE

Fernsehgeräte
Monitore
Laptops
Notebooks
Tablets, E-Book-Reader
LCD- Fotorahmen

**3**

### LAMPEN

Energiesparlampen
Leuchtstoffröhren
LED-Lampen
Gasentladungslampen
**Keine** Glüh- und Halogenlampen

**4**

### GROSSGERÄTE
(über 50 cm)

Elektroherde und -backöfen
Waschmaschinen und Wäschetrockner
Geschirrspüler
Rasenmäher
Elektro-Werkzeuge

**5**

### KLEINGERÄTE
(bis 50 cm)

Haushaltskleingeräte
Computer, Kopierer, Faxgeräte, Taschenrechner
Telefone, Mobiltelefone, Anrufbeantworter
Leuchten, Lichterketten
Elektro-Werkzeuge
elektrische Spielzeuge und Sportgeräte

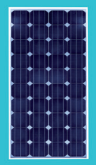

**6**

### PHOTOVOLTAIK-MODULE

**ACHTUNG:** Batterien müssen aus den Geräten, soweit möglich, entfernt und der Batteriesammlung zugeführt werden. Geräte, die nicht leicht entnehmbare Batterien enthalten, müssen separat in das Sonderbehältnis für „batteriebetriebene Geräte" gegeben werden.

**www.e-schrott-entsorgen.org**